

平成 28 年 11 月 16 日

登録教習機関 各 位

一般社団法人 全国登録教習機関協会  
専務理事 佐々木 元茂

## 高所作業車運転技能講習 (初任時) 講師技能向上研修開催のご案内

時下、益々ご清祥のこととお慶び申し上げます。

当協会の実施する研修につきましては、平素より格別のご高配を賜り、厚く御礼申し上げます。

さて、当協会では、標記研修の開催を下記により実施することといたしましたので、ご案内をいたします。

優れた内容と質の高い技能講習を受講者に提供することは、登録教習機関として重要なテーマです。この研修は新任講師（初任時）を対象として、講師の技能向上をめざした研修としておりますが、講師経験年数に係わらず対象を広げてお申込みいただき、貴機関の教育方法の見直しや改善にお役立ていただくよう、多くの方々のご参加をお待ちしています。

また、新たに高所作業車運転技能講習の登録教習機関となられた機関におかれましても、是非講師の方のご参加についてご検討くださいますようお願い申し上げます。

なお、ご参加いただきました皆様には、当協会で作成しました高所作業車運転技能講習実技指導要領テキストと DVD 補助教材を進呈しますので、貴機関での講師研修会等で実技指導の統一化のためにご活用いただけるものと思料いたします。

### 【この研修の主な内容】

#### ① 目 的

- ・ 講師としての基礎的な知識と情報の入手
- ・ 学科／実技の教え方の習得と指導能力向上
- ・ 登録教習機関の講習内容の充実とレベル斉一化

#### ② 研修の内容

##### 【学科】・各種教育技法及びレッスンプランの作成

- ・ メーカー講師による最新機械及び安全装置の情報
- ・ 受講者の講義演技と技術指導
- ・ 関係法令体系の再確認と効果的な講習方法
- ・ 災害事例研究とリスクアセスメント演習

##### 【実技】・全登協「実技指導要領」に基づく効果的な指導方法

- ・ トラック式高所作業車の操作
- ・ 採点方法、減点基準の通達の確認と採点演習
- ・ グループ討議を通じての採点方法の再確認

※参考までに前回の研修風景の写真を添付します。

## 記

1. 研修期間 平成 29 年 1 月 16 日 (月) 9 : 00 ~ 17 : 00  
平成 29 年 1 月 17 日 (火) 8 : 30 ~ 16 : 00
2. 開催場所 株式会社 タダノ教習センター 東京教習所  
〒136-0082 東京都江東区新木場 2-7-1  
TEL : 03-3522-1717 FAX : 03-3522-1188
3. 定 員 20 名
4. 研修内容 別添 1 「研修スケジュール」を参照ください。
5. 受講料 会員価格 36,000 円 (教材費、消費税を含む)  
非会員価格 51,500 円 ( 同 上 )
6. 申込方法及び問合せ先  
【申込期限】 平成 28 年 12 月 16 日 (金)  
・ 別添 2 の「受講申込書」に必要事項を記入の上お申し込みください。  
・ 受講申込みの受付は先着順とし、定員になり次第締め切らせていただきます。  
【申込み及び問合せ先】  
一般社団法人 全国登録教習機関協会  
〒108-0014 東京都港区芝 5-27-14 小川ビル 6F  
TEL: 03-3456-4787 FAX: 03-3456-1304  
E-mail : [z-yamada@seagreen.ocn.ne.jp](mailto:z-yamada@seagreen.ocn.ne.jp) 山田
7. 宿 泊  
宿泊希望者には、「アパホテル東京潮見駅前」を当協会にて手配しますので、別添 2 の「受講申込書」に必要事項を記入の上、お申し込みください。  
宿泊先： アパホテル 東京潮見駅前  
住 所： 〒135-0052 東京都江東区潮見 2-8-6  
TEL 03-5653-8111 FAX 03-5653-8112  
宿泊料金： 4,900 円 / 日曜 1 泊 (素泊り、税込)  
5,700 円 / 平日 1 泊 (素泊り、税込)  
駐車料金： 1,500 円 / 1 泊 (税込)  
  
備 考： 受講料には宿泊費は含まれておりません。  
宿泊費は、各自で清算してください。  
キャンセルに伴う費用は、宿泊施設の規約に従って  
清算してください。
8. 昼 食  
当日の朝に、お弁当 (@450 円) の注文を取らせていただきます。

## 9. 受講票等の送付

- ・原則として、開講日の約 10 日前までに受講票、受講案内等を送付いたします。

## 10. 受講料の支払方法等

受講料は、**開催日の7日前**までに、下記の口座にお振込をお願いいたします。

振込先：みずほ銀行 芝支店 普通預金 口座番号 2890991

口座名義 一般社団法人 全国登録教習機関協会

シヤゼンコクトウロクキョウシユウキカクキョウカイ

- ① 都合により入金が遅れる場合はご連絡ください。
- ② 銀行振込の場合は、振込金受領書をもって領収書に代えさせていただきます。  
なお、振込手数料はご負担願います。
- ③ 申込内容等の変更(受講者の変更等)の場合には、当協会にご連絡ください。
- ④ 受講申込の取り消しの場合、次のキャンセル料を申し受けます。

開講日の7日以前	無料
開講日の6日前以降3日以前	50%
開講日の2日前以降	全額

## 11. 意見交換会の開催

第1日目1月16日(月)の研修終了後、場所を改めて希望者により「意見交換会」を開催する予定です。会費は4,000円程度を予定しています(当日徴収)。

他機関との交流により研修とは異なる貴重な情報を得ることができますので、是非ご参加ください。

「受講申込書」に出欠をご記入ください。(但し、参加希望者が少人数の場合は開催いたしませんので、ご了承ください。)

以上

## 高所作業車運転技能講習(初任時)講師技能向上研修スケジュール 平成29年 1月16日～17日

研修項目		講師	研修時間
<b>第 1 日 目 ( 学 科 研 修 )</b>			
1	開講式及びオリエンテーション	事務局	9:00～9:10 (0:10)
2	自己紹介	全 員	9:10～9:30 (0:20)
3	トレーナーのための教え方	全登協	9:30～10:15(0:45)
	L1 教育技法とは何か		
	L2 教育技法を使った学科講習の実施		
休 憩			10:15～10:25 (0:10)
4	トレーナーのための教科目別－教え方・レッスンプランの作り方－	同 上	10:25～11:45 (1:20)
	L3 教え方・レッスンプランの作成		
	L4 教え方・レッスンプランの作成演習		
	L5 レッスンプランの実施要領		
休 憩(昼食)			11:45～12:35 (0:50)
5	高所作業車の専門知識	(株)タダノ教習センター	12:35～14:05 (1:30)
	①高所作業車の歴史・新技術・新機種の紹介		
	②高所作業車における安全装置の開発の経緯		
休 憩			14:05～14:15(0:10)
6	インストラクション技術の向上(受講者による講義の演技)	全登協	14:15～15:15 (1:00)
	①受講者の一人約5分程度(力学・法令等)の演技		
	②演技に対し受講者による講義演技の評価と情報交換		
	③インストラクターによる講評		
休 憩			15:15～15:20 (0:05)
7	災害事例・関係法令	同 上	15:20～16:50 (1:30)
8	質疑応答	全 員	16:50～17:00 (0:10)
<b>第 2 日 目 ( 実 技 研 修 )</b>			
9	オリエンテーション	事務局	8:30～8:40 (0:10)
10	実技研修 I (基本操作)	(株)タダノ教習センター	8:40～10:10 (1:30)
	①実機にて各部の名称、操作方法、(含む、上部、下部)主要諸元の説明		
	②インストラクターによる基本操作模範演技(始業点検、エンジン始動、アウトリガーの張り出し、ブーム、作業床の操作、他)		
	③受講者による基本操作の演技		
休 憩			10:10～10:20 (0:10)
11	実技研修 II (応用操作)	同 上	10:20～11:50 (1:30)
	①インストラクターによる応用操作の模範演技 (スタート位置から定められた方法により作業床の昇降等の操作)		
	②受講者による応用作業の演習		
	③各受講者間における情報交換		
休 憩(昼食)			11:50～12:40 (0:50)
12	実技採点の進め方の確認	同 上	12:40～13:40 (1:00)
	①講師による通達及び全登協の「減点基準」の説明		
	②代表受講者による演技と受講者による採点 ③講師による採点結果の説明及び「減点基準」についての情報交換		
13	実技採点演習	同 上	13:40～15:10 (1:30)
	①インストラクターによる「実技演技」を受講者全員が採点演習		
	②「採点(減点)結果」の差異について要因分析(グループ討議)		
	③インストラクターによる「演技」の再現と見落とし箇所の再確認 (再確認の上、採点基準等の斉一化を図る)		
休 憩			15:10～15:20 (0:10)
14	総括質疑	全 員	15:20～15:50 (0:30)
15	閉講式・修了証交付	事務局	15:50～16:00 (0:10)

一般社団法人 全国登録教習機関協会あて (FAX 03-3456-1304)

## 受講申込書

申込年月日 平成 年 月 日

研修名	高所作業車運転技能講習（初任時）講師技能向上研修
-----	--------------------------

(フリガナ) 受講者氏名		生年月日 昭和 年 月 日 (満 ) 平成	性別 男 女
所属登録教習 機関名			
所在地	〒		
連絡先	電話	FAX	E:mail
担当課目	学科 実技 兼任	講師経験	年 月

## 【宿泊の申込】 (いずれかを○で囲んで下さい。)

研修の前泊	平成 29 年 1 月 15 日 (日)	有	無
第 1 日目	平成 29 年 1 月 16 日 (月)	有	無

【喫煙の有無】 ① ホテルの喫煙室を希望 ② ホテルの禁煙室を希望

## 【意見交換会の出欠】

① 出席 ② 欠席

## 【自家用車で研修会場へご来場】

① 有 ② 無

## 【受講申込方法】

- 1 申込先 (一社) 全国登録教習機関協会  
電話 03-3456-4787 FAX 03-3456-1304  
E-mail: [z-yamada@seagreen.ocn.ne.jp](mailto:z-yamada@seagreen.ocn.ne.jp) 山田
- 2 本受講申込書により、FAX又はメールにてお願いします。
- 3 受付は、受講申込の受付順とし、定員になりしだい締め切らせて頂きます。
- 4 受講票及び関係書類は、原則として、研修開始日の10日前までにお送りします。

## 【受講票の送付先】 いずれかに○をしてください

- ・受講者本人あて (機関住所)
- ・所属登録教習機関あて



# アパホテル〈東京潮見駅前〉

APA HOTEL 〈TOKYO-SHIOMI-EKIMAE〉

〒135-0052 東京都江東区潮見2丁目8番6号

TEL 03-5653-8111

FAX 03-5653-8112

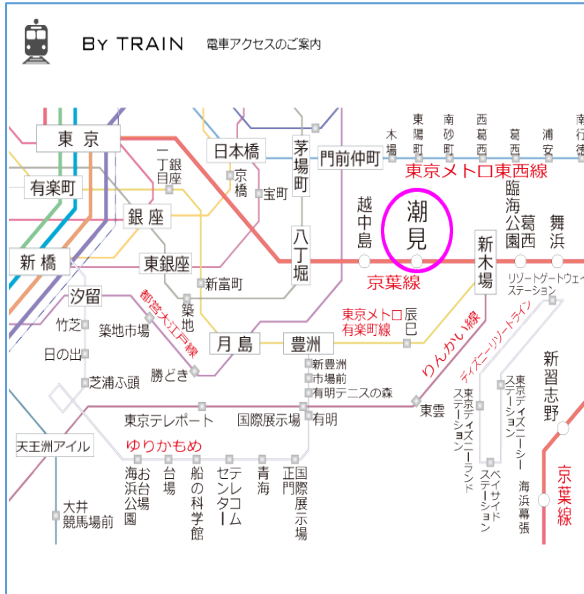

## ■電車

JR 京葉線「潮見駅」東口を出て右手すぐ  
(東京駅から3駅7分、舞浜駅から3駅8分)

- ・「八丁堀駅」(東京メトロ日比谷線接続) から  
JR 京葉線 2 駅 5 分、
- ・「新木場駅」(東京メトロ有楽町線接続) から  
JR 京葉線 1 駅 2 分

## ■車

首都高 9 号深川線「枝川出口」から約 4 分



# 高所作業車運転技能講習 (初任時) 講師技能向上研修風景

(於：(株)日立建機教習センタ 京都教習所)

1月12日 第1日目

## 1. 学科研修

湯村調査役による

・教育技法・トレーナーのための  
レシンプランの作成の講義で  
研修がスタート→



←(株)タダノ教習センターの伊原講師による  
「高所作業車に関する専門知識」  
「最新の安全装置等の知識」を吸収

「インストラクション技術の向上」での参加者  
による模擬講義

実演後は、森下アドバイザーがフォロー →



「関係法令」と「災害事例」  
←法令の説明にあたっての  
関係条文の整理・系統化を学ぶ



1月13日 第2日目

## 2. 実技研修



←作業開始前点検の説明のやり方を学ぶ

基本操作の模範運転を一緒に作業床に →  
乗り込み教わる

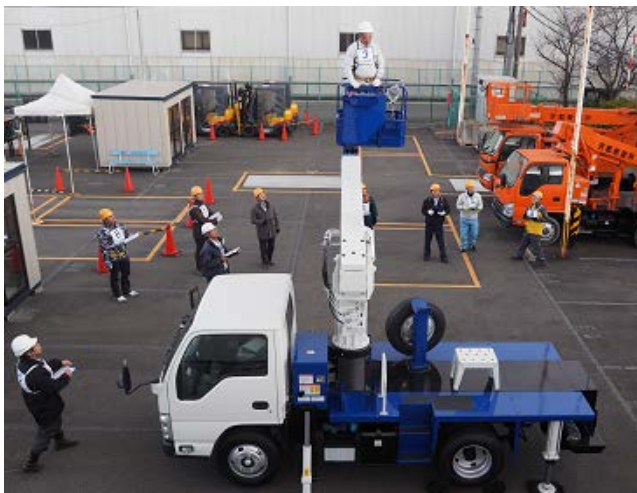

実技採点演習

←講師のわざとミスを入れた演技を  
全員で採点

採点結果について打合せ →  
採点方法を斉一化



←ビデオで再現して、減点箇所を再確認。