

令和2年8月11日

登録教習機関 各位

一般社団法人 全国登録教習機関協会
専務理事 佐々木 元茂

小型移動式クレーン運転技能講習 (初任時) 講師技能向上研修開催のご案内

時下、益々ご清祥のこととお慶び申し上げます。

当協会の実施する研修につきましては、平素より格別のご高配を賜り、厚く御礼申し上げます。

さて、当協会では、標記研修を下記により実施することといたしましたので、ご案内をいたします。

優れた内容と質の高い技能講習を受講者に提供することは、登録教習機関として重要なテーマであります。この研修は新任講師（初任時）を対象として、講師の技能向上をめざしたものであるとともに、登録教習機関の教育方法の見直しや改善にも役立つものとしております。

なお、本研修の資料としています小型移動式クレーン運転技能講習実技指導要領テキストやDVD補助教材は、貴機関での講師研修会等で実技指導の統一化のためにもご活用いただけるものと考えます。

また、今回の標記研修は、本年度1回限りの開催となっておりますので、念のため申し添えます。

【この研修の主な内容】

- ① 目的・講師としての基礎的な知識と情報の入手
 - ・実技/学科の教え方の習得と指導能力の向上
 - ・各登録教習機関の講習内容の充実と実技採点レベル斉一化
- ② 研修の内容
 - 【学科】・各種教育技法及びレッスンプランの作成
 - ・メーカーの技術講師による最新機械及び安全装置の情報
 - ・受講者の講義演技と技術指導
 - ・関係法令体系の再確認と効果的な講習方法
 - ・災害事例研究とリスクアセスメント演習
 - 【実技】・全登協「実技指導要領」に基づく効果的な指導方法
 - ・小型移動式クレーンの基本・応用操作
 - ・採点方法、減点基準の通達の確認と採点演習
 - ・グループ討議を通じての実技採点方法の再確認

※参考までに前回の研修風景の写真を添付します。

記

1. 研修期間 令和2年10月19日(月) 9:00~17:00
令和2年10月20日(火) 9:00~16:30
2. 研修場所 株式会社 佐倉クレーン学校 佐倉校
〒285-0813 千葉県佐倉市石川 577-1
TEL: 043-485-2172 FAX 043-485-6181
3. 定 員 20名
4. 研修内容 別添1. 「カリキュラム」を参照ください。
5. 受講料 会員価格 40,000円(教材費、消費税を含む)
非会員価格 65,000円(同 上)
6. 申込方法及び問い合わせ先
【申込み方法】
・別添2.の「受講申込書」に必要事項を記入の上、FAX又はメールにて、お申し込みください。
【申込期限】 令和2年9月17日(木)
・受講申込みの受付は先着順とし、定員になり次第締め切らせていただきます。
【申込み及び問合せ先】
(一社)全国登録教習機関協会
〒108-0014 東京都港区芝 5-27-14 小川ビル 6F
TEL:03-3456-4787 FAX:03-3456-1304
E-mail: 担当: z-ogawa@titan.ocn.ne.jp 小川
7. 宿 泊
宿泊希望者には、下記ホテルを当協会にて手配しますので、別添. 2「受講申込書」に必要事項を記入の上、お申し込みください。
 - ・宿泊先: ホテル リッチタイム
 - ・住 所: 〒285-0817 千葉県佐倉市大崎台 1-6-1
 - ・電 話: 043-486-7711
 - ・料 金: 6,300円/泊(税込、素泊り)
 - ・備 考: 宿泊費は、各自で清算してください。
※ただし、キャンセルに伴う費用は、宿泊施設の規約に従って清算されます。
 - ・研修会場への移動:
10月19日(月)の会場への往路及びホテルへの帰路、20日(火)の往路及び帰路(JR佐倉駅まで)は、(株)佐倉クレーン学校のご厚意により、教習所のバスにて送迎させていただきます。
ホテル出発時間等は、別途ご案内いたします。

8. 昼 食

受講中の昼食は、希望者に別途料金（400 円）にて手配いたします。

9. 受講票等の送付

- ・原則として、開講日の **約 10 日前** までに受講票、受講案内等を送付いたします。

10. 参加費用等の支払方法等

受講料は、**開催日の 7 日前**までに、下記の口座にお振込をお願いいたします。

振込先：みずほ銀行 芝支店 普通預金 口座番号 2890991

口座名義 一般社団法人 全国登録教習機関協会

シャゼンコクトウロクキョウシュウキカクヨウカイ

- ① 都合により入金が遅れる場合はご連絡ください。
- ② 銀行振込の場合は、振込金受領書をもって領収書に代えさせていただきます。
なお、振込手数料はご負担願います。
- ③ 申込内容等の変更(受講者の変更等)の場合には、当協会にご連絡ください。
- ④ 受講申込の取り消しの場合、次のキャンセル料を申し受けます。

開講日の 7 日以前	無料
開講日の 6 日前以降 3 日以前	50%
開講日の 2 日前以降	全額

11. 意見交換会の開催

10 月 19 日(月) (第 1 日目) の研修終了後、場所を改めて希望者により「意見交換会」を開催する予定です。会費は 4,000 円程度を予定しています (当日徴収)。

他機関との交流により研修とは異なる貴重な情報を得ることができますので、ご参加ください。

受講申込書に出欠をご記入ください。(但し、参加希望者が少人数の場合は開催いたしませんので、ご了承ください。)

以上

小型移動式クレーン運転技能講習(初任時)講師技能向上研修スケジュール 令和2年10月19日～20日

研修項目		講師	研修時間
第 1 日 目 (学 科 研 修)			
1	開講式及びオリエンテーション	事務局	9:00～9:10 (0:10)
2	自己紹介	全 員	9:10～9:30 (0:20)
3	トレーナーのための教え方	全登協 ()	9:30～10:15 (0:45)
	L1 教育技法とは何か		
	L2 教育技法を使った学科講習の実施		
休 憩			10:15～10:25 (0:10)
3	トレーナーのための教科目別 —教え方・レッスンプランの作り方—	同 上	10:25～11:45 (1:20)
	L3 教え方・レッスンプランの作成		
	L4 教え方・レッスンプランの作成演習		
	L5 レッスンプランの実施要領		
休 憩(昼食)			11:45～12:30 (0:45)
4	小型移動式クレーンの専門知識	古河ユニック ()	12:30～14:00 (1:30)
	①小型移動式クレーンの新技術について		
	②小型移動式クレーンの安全装置等の開発の推移		
休 憩			14:00～14:10 (0:10)
5	インストラクションの技術の向上(受講者による講義の演技)	全登協 ()	14:10～15:10 (1:00)
	①受講者が一人約5程度(力学・法令等)の演技		
	②演技に対し受講者による講義演技の評価と情報交換		
	③インストラクターによる講評		
休 憩			15:10～15:15 (0:05)
6	関係法令・災害事例	(同上)	15:15～16:45 (1:30)
7	質疑応答	全 員	16:45～17:00 (0:15)
第 2 日 目 (実 技 研 修)			
1	オリエンテーション	事務局	9:00～9:10 (0:10)
2	実技研修 I (基本操作)	佐倉クレーン学校 ()	9:10～10:40 (1:30)
	①実機の操作方法(含む、主要諸元)		
	②始業点検、エンジン始動、アウトリガー張り出し		
	③運転のための合図		
	④インストラクターによる基本操作の模範演技(無負荷状態)		
	⑤受講者による基本操作の演習		
休 憩			10:40～10:55 (0:15)
3	実技研修 II (応用作業)	同 上	10:55～12:30 (1:35)
	①インストラクターによる応用操作の模範演技 ・荷重計の使用法、荷のつり上げ、定められた経路による運搬、 定位置への荷下し		
	②受講者による応用操作の演習(含む、情報交換)		
休 憩(昼食)			12:30～13:20 (0:50)
4	実技採点の進め方の確認	同 上	13:20～14:20 (1:00)
	①講師による通達及び全登協の「減点基準」の説明		
	②代表受講者による演技と受講者による採点 ③講師による採点結果の説明及び「減点基準」についての情報交換		
5	実技採点演習	同 上	14:20～15:50 (1:30)
	①インストラクターによる「実技演技」を受講者全員が採点演習		
	②「採点(減点)結果」の差異について要因分析(グループ討議)		
	③インストラクターによる「演技」の再現と見落とし箇所の再確認 (再確認の上、採点基準等の齊一化を図る)		
休 憩			15:50～16:00 (0:10)
6	総括質疑	全 員	16:00～16:20 (0:20)
7	閉講式・修了証交付	事務局	16:20～16:30 (0:10)

(一社) 全国登録教習機関協会あて (FAX 03-3456-1304)

受講申込書

申込年月日 令和 年 月 日

研修名	小型移動式クレーン運転技能講習 (初任時) 講師技能向上研修
-----	--------------------------------

(フリガナ) 受講者氏名		生年月日 昭和 年 月 日 (満) 平成	性別 男 女
所属登録教習 機関名			
所在地	〒		
連絡先	電話	FAX	E:mail
担当科目	学科 ・ 実技 ・ 兼任	講師経験年数	年 月

【宿泊の申込】 (いずれかを○で囲んでください。)

研修の前泊	令和 2 年 10 月 18 日 (日)	有	無
第 1 日目	令和 2 年 10 月 19 日 (月)	有	無

【喫煙の有無】 ① ホテルの喫煙室を希望 ② ホテルの禁煙室を希望

【意見交換会の出欠】 ① 出席 ② 欠席

【自家用車で研修会場へご来場】

① 有 ② 無

※車で研修会場へご来場される場合は、必ず記載願います。

【受講申込方法】

1. 申込先 (一社) 全国登録教習機関協会 (担当:小川)
電話 03-3456-4787 FAX 03-3456-1304 E-mail z-ogawa@titan.ocn.ne.jp
2. 本受講申込書により、FAX又はメールにてお願いします。
3. 受付は、受講申込の受付順とし、定員になり次第締め切らせていただきます。
4. 受講票及び関係書類は、原則として、研修開始日の 10 日前までにお送りします。

【受講票の送付先】 いずれかに○をして下さい。

・受講者本人あて (教習機関住所で)

・所属登録教習機関あて

株式会社 佐倉クレーン学校 佐倉校の交通案内

【 〒285-0813 千葉県佐倉市石川 577-1 】

T E L 043-485-2172

佐倉校までの地図



交通機関をご利用の方

1.お車の方は当校の駐車場(110台収容)をご利用ください。

東関東自動車道 佐倉ICより約1km

2.乗合バス(京成佐倉駅南口3番乗り場・JR佐倉駅北口2番乗り場)

第三工業団地行、和田行、新田場入口行、西御門行(いずれも神門経由)などにて
根郷(佐倉クレーン学校前)下車(徒歩1分)

3.タクシー JR佐倉駅より約2Km、京成佐倉駅より約4Km

(佐倉クレーン学校までと言ってください)

ホテル リッチタイム

〒285-0817 千葉県佐倉市大崎台 1-6-1 TEL 043-486-7711



【交通機関】

- 電車をご利用の場合：JR東京駅→しおさい・あやめ（特急電車）または、
エアポート成田（快速電車）→JR佐倉駅「南口」徒歩1分
- 車でお越しの場合：京葉道路または湾岸道路～東関東自動車道 佐倉ICから10分
（駐車場完備）

小型移動式クレーン運転技能講習(初任時)講師技能向上研修風景

(平成 30 年 10 月 22 日～23 日 於：株式会社 佐倉クレーン学校)

1 日目 学科研修

株式会社佐倉クレーン学校の
網仲相談役の施設紹介 →



←受講者の自己紹介

山田事務局次長による
「講師のための教え方」
と「レッスンプランの作り方」→





←古河ユニック 金井氏による
「小型移動式クレーンの専門知識」

受講者同士による
「受講者の講義演技」に対する講評→



←野澤調査役による
「関係法令・災害事例」

第2日目 実技研修

基本操作のポイント
・教え方を学ぶ →



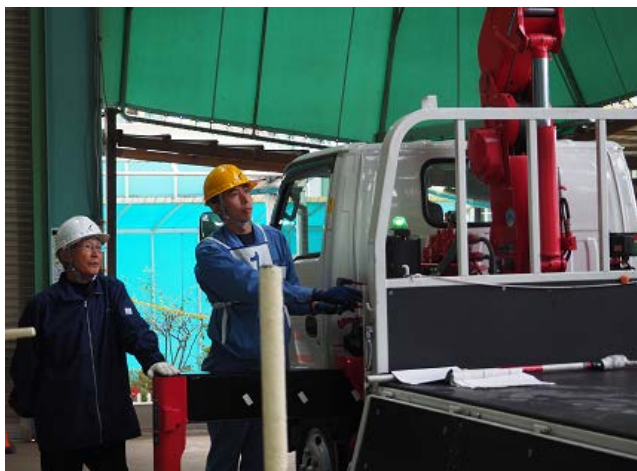

←受講者も基本操作を実践

「定められたコースのまわり方」
の教え方について学ぶ →



←全員で 講師の「わざとミスした実技」
を採点

グループ討議で採点差異の要因分析→



←ビデオで確認しながら、最後に岩田講師が正解を解説

修了証授与で研修修了→

